

Se desejar administrar um servidor ou PC remoto sem supervisão, terá de instalar o Ammyy Admin Service que permitir-lhe-á efetuar as seguintes operações:

- Reiniciar o computador
- Iniciar/Encerrar a sessão
- Trocar de usuários

## Guia de instalação do Ammyy Admin Service

1. Inicie sessão no Windows como administrador.
2. Baixe e Salve para o disco o Ammyy Admin.
3. Inicialize o Ammyy Admin.
4. Adicione permissões e senhas para os computadores dos Operadores.
  - 4.1. Clique no menu "Ammyy" -> "Configurações" e clique no botão "Permissões de acesso".

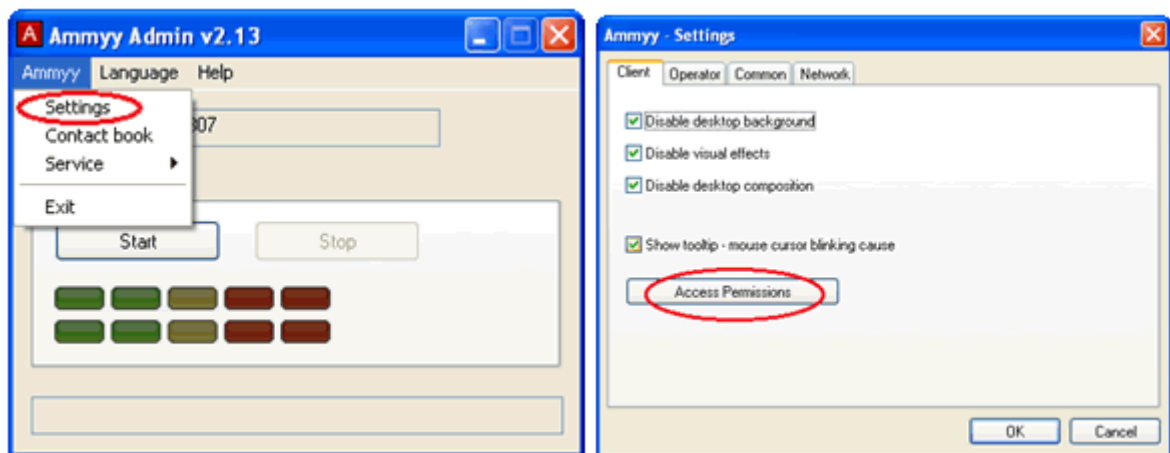

- 4.2. Clique no botão "Adicionar" e especifique a ID do computador do Operador (ou deixe ficar QUALQUER), senhas e permissões.

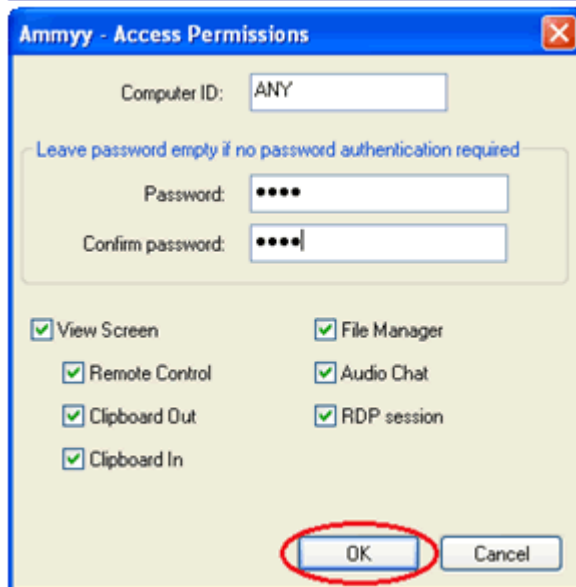
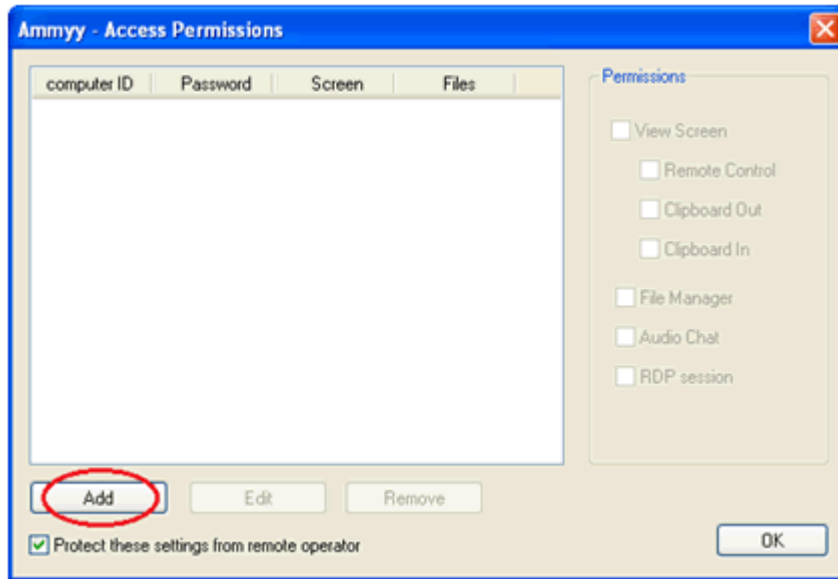

5. Instale e inicialize o Ammyy Admin Service.

Clique em menu "Ammyy" -> "Service" -> "Instalar". Depois, clique em menu "Ammyy" -> "Service" -> "Iniciar".

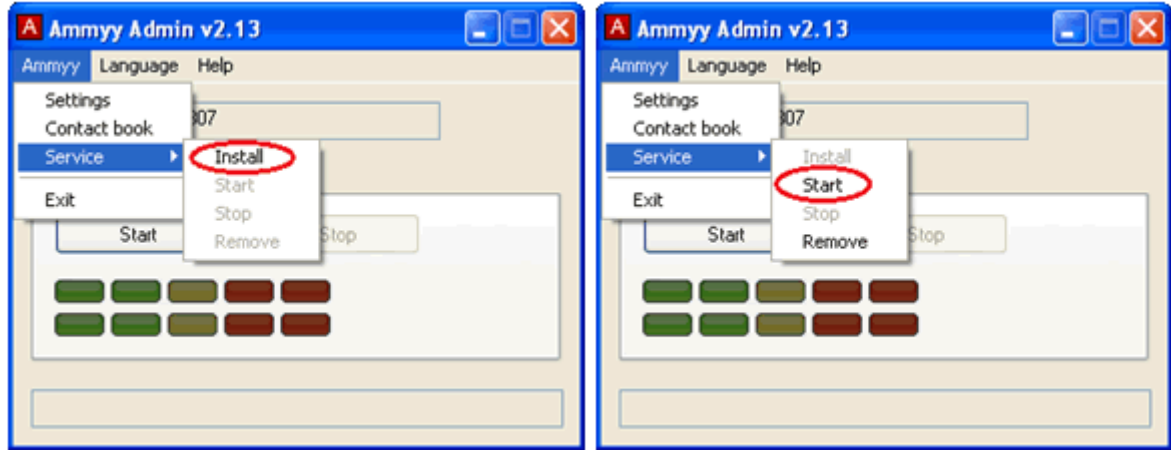

O Ammyy Admin Service estará agora a funcionar! Pode fechar a aplicação Ammyy Admin.